

1. RKG sekr – innledning

- A) Reference site velferdsteknologi
- B) Modell for utbredelse av nasjonale e-helseløsninger

1. a) RKG sekr – innledning

- Agder har status som Reference site velferdsteknologi (2016-2019)
- RKG støtter forslaget om å søke om status reference site velferdsteknologi også fra 2019.
 - (Utllysning nå i juni).



1 b) Modell for utbredelse av nasjonale e-helseløsninger

1. Identifisere hva som er **regional/lokal status** (behov) innenfor de områder som **KS kompetansenettverk** har som **oppgaveportefølje**
2. Identifisere hvor det eventuelt er **overlapp, mangler eller synergimuligheter** i aktivitetene i regi av henholdsvis de **regionale digi-samarbeidende** – der et viktig fokus er utbredelse av nasjonale løsninger, velferdsteknologinettverkene etablert i tilknyttet til velferdsteknologiprogrammet og oppgaveporteføljen til KS kompetansenettverk f.eks ressursbruk/kompetanse knyttet til de definerte områdene.
3. Bli enige om hva som kan være en effektiv og resultatorientert **modell** for størst mulig samlet gjennomføringskraft i arbeidet med **utbredelse av nasjonale ehelse-løsninger**, med utgangspunkt i de erfaringene man har gjort både gjennom tidligere KomUT, velferdsteknologiprogrammet og etablering av de regionale digitaliseringssamarbeidene. I fellesskap melde tilbake til KS hva man ser som de viktigste behovene i 2020 og fremover, både knyttet til utbredelse av nasjonale løsninger og dekning av mer regionale/lokale behov og skreddersøm.
4. **Bidra** til **spredning** av **mulige fremtidig modell til andre regioner**

1 b) Modell for utbredelse av nasjonale e-helseløsninger

- KS e-Komp Agder v/ Irene Henriksen Aune, og kommende KS e-Komp Agder Tore Sivertsen
- RKG sekretariat v/ Kjetil Løyning
- Prosjektleder Innføring velferdsteknologi Agder v/ Marit Svindland

Har utarbeidet et forslag.

RKG og AU RKG har fått dette presentert og gitt innspill.

Siste versjon er sendt til RKG med tilbakemeldingsfrist fredag 7/6.

Forslag til modell for utbredelse av nasjonale e-helse-løsninger



Funksjon

Utvikling av nasjonale fellesløsninger
(Feks: direktoratet for e-helse, Norsk Helsenet)

Ved nasjonale styrer / råd;
kan denne strukturer benyttes
i forankringsarbeid med
regioner/kommuner

Kommunal forankring og
koordinering

Lokal beslutning og
implementering

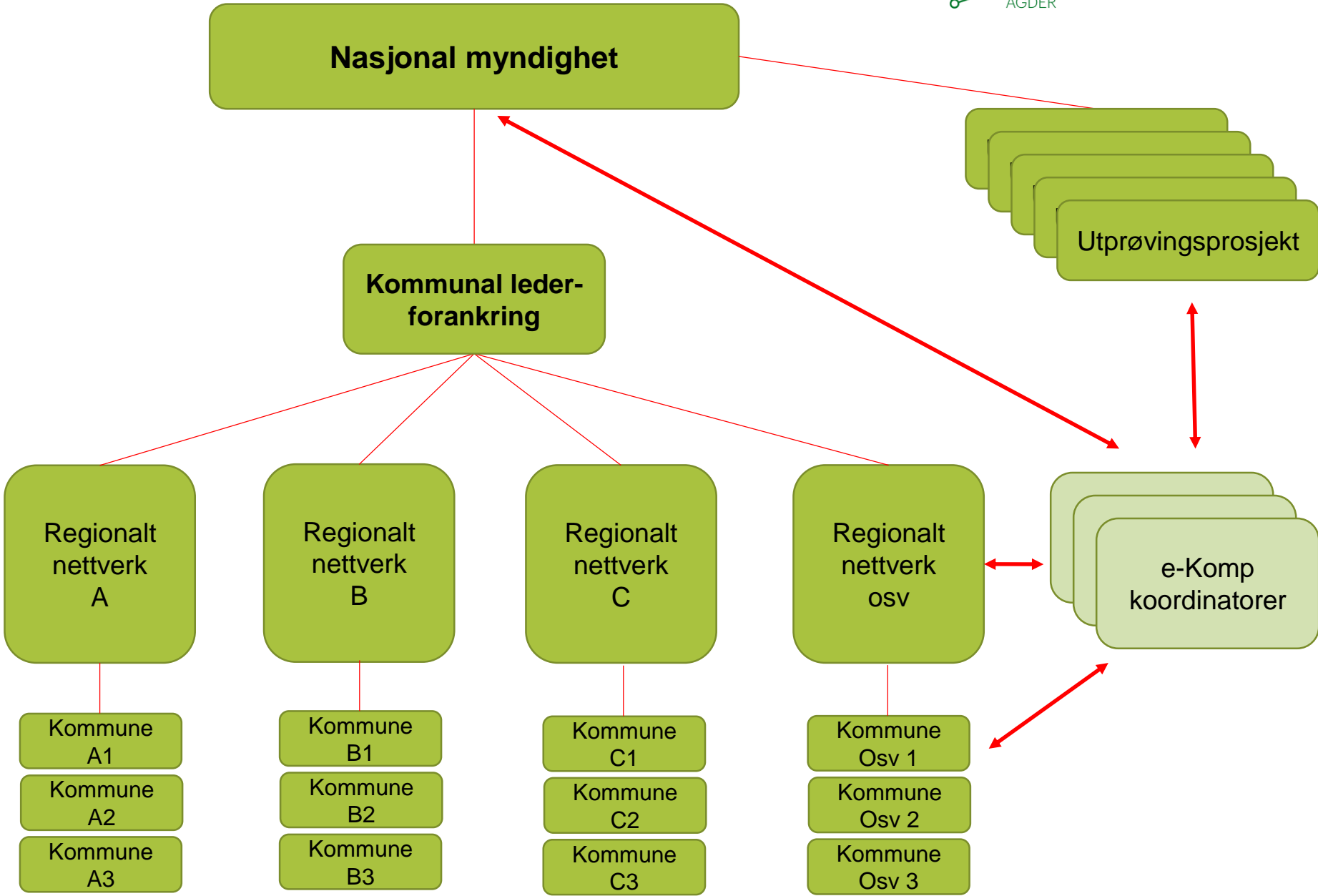

Eks: på Regional struktur: RKG e-helse Agder

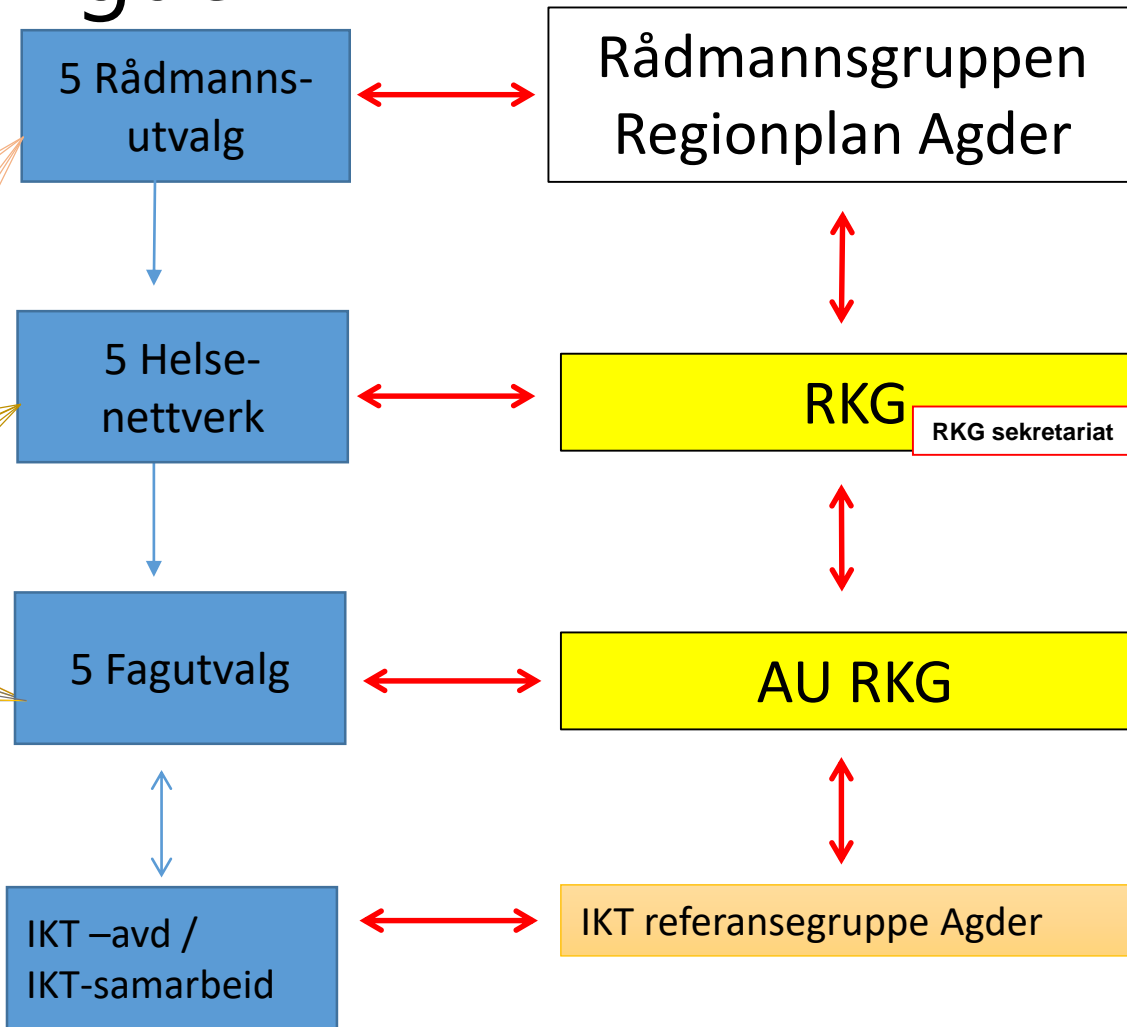
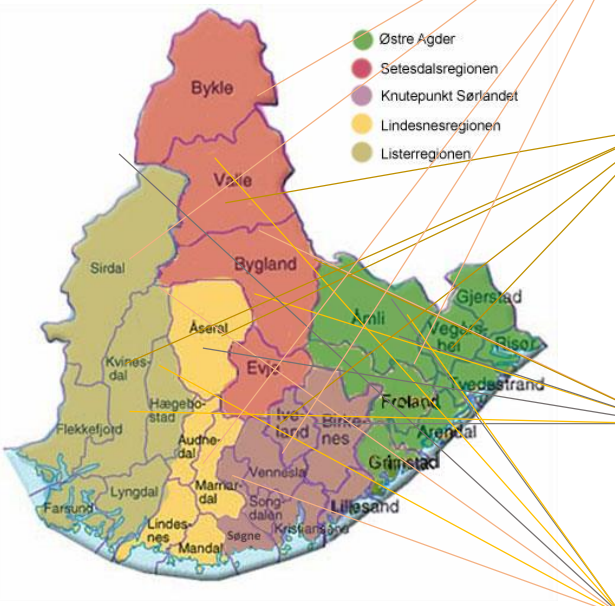

- Repr. Fra 5 Helsenettverk
- Arendal og Krs
- Fylkesmannen i Agder
- KS Agder

- Repr. Fra 5 Fagutvalg
- KomUT Agder
- USHT VA og USHT AA
- Leder IKT referansegr. Agder